

ORENO | TRILOCALE DI 125 MQ SU UN UNICO LIVELLO, TRIPLA ESPOSIZIONE

VIA SANTA CATERINA DA SIENA 2 ORENO

DESCRIZIONE

Quattro finestre a sud, una a est e soffitti alti tre metri. Al piano terra della Cascina Palazzina, nel borgo storico di Oreno, la luce entra da tre lati: non capita spesso a un piano terra, che di solito resta in ombra. Cascina Palazzina Cascina Palazzina è un antico insediamento agricolo restaurato ...

229.000 € | 125 mq | 3 locali | 2 bagni

---

immobiliare SANTALFREDO

Telefono: 039 690 81 37 - Email: info@immobiliaresantalfredo.it



ORENO | TRILOCALE DI 125 MQ SU UN UNICO LIVELLO, TRIPLA ESPOSIZIONE

... che oggi conta soltanto quattro abitazioni. Si trova accanto alle mura di Villa Gallarati Scotti, circondata dal verde dei campi e dalle principali testimonianze storiche di Oreno. ...

Le necessità, i sogni legati alla casa cambiano e per ognuno sono diversi. La vera abilità è quella di trovare la soluzione per soddisfare ognuno di queste persone.

... Il restauro, eseguito tra il 1988 e il 1992 sotto la tutela paesaggistica della Regione Lombardia, ha mantenuto forma e volumi originari della cascina. Sono stati sostituiti i ...

immobiliare SANTALFREDO

Telefono: 039 690 81 37 - Email: info@immobiliaresantalfredo.it



DESCRIZIONE

... solai con strutture in laterocemento e il tetto, rifatto di recente, è dotato di un sistema isolante. La zona giorno esposta a sud I 125 metri quadrati dell'appartamento sono disposti tutti su un unico livello, senza scale interne, e seguono il percorso del sole. La zona giorno occupa l'intero fronte sud: cucina e soggiorno ricevono luce diretta dal mattino al tramonto, e il soggiorno ha una seconda finestra a est che porta il primo sole ...

Immobiliare Santalfredo può consigliarti i passi migliori per concretizzare l'acquisto o la vendita di un immobile, guidandoti nel tuo investimento immobiliare in modo attento ed produttivo.

... della giornata. Nel soggiorno c'è un camino a legna, che si accorda con l'anima rurale della cascina e diventa il centro della casa nelle sere d'inverno. La zona notte La zona notte è sul lato opposto. Le due camere da letto guardano a nord, la posizione più adatta per dormire al fresco anche d'estate, e i due bagni hanno entrambi una finestra. Tra gli ambienti ci sono disimpegni ampi, dove si possono mettere armadiature a tutta ...

immobiliare SANTALFREDO

Telefono: 039 690 81 37 - Email: info@immobiliaresantalfredo.it


SANTALFREDO

DETTAGLI AGGIUNTIVI

229.000 € | 125 mq | 3 locali | 2 bagni

- Zona | Oreno
- Condizione immobile | Abitabile
- Piano | Terra
- Totale piani edificio | 1
- Numero locali | 3
- Camere da letto | 2
- Ingresso | Si
- Soggiorno | Si
- Cucina | Abitabile
- Terrazzo | Si
- Cantina | Si
- Tipo riscaldamento | Termoautonomo
- Vetri | Doppio Vetro
- Classe energetica | G 172,19

immobiliare SANTALFREDO

Telefono: 039 690 81 37 - Email: info@immobiliaresantalfredo.it

GALLERIA IMMAGINI













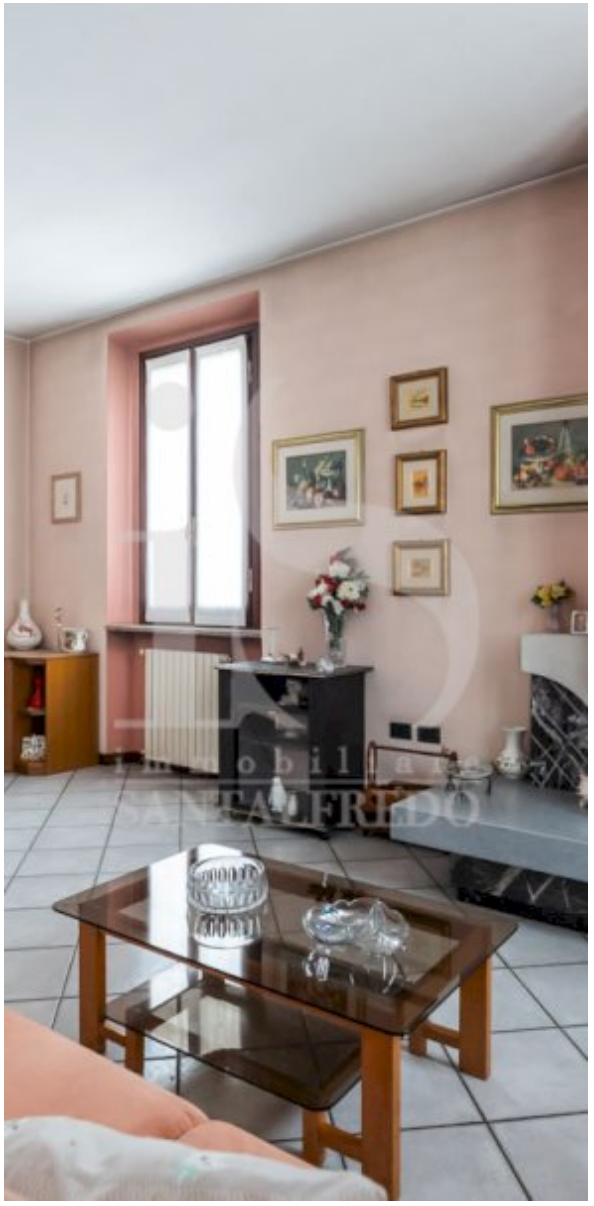

PLANIMETRIA

IMMOBILIARE SANTALFREDO

Vimercate · Via Santa Caterina da Siena 2

PIANO TERRENO

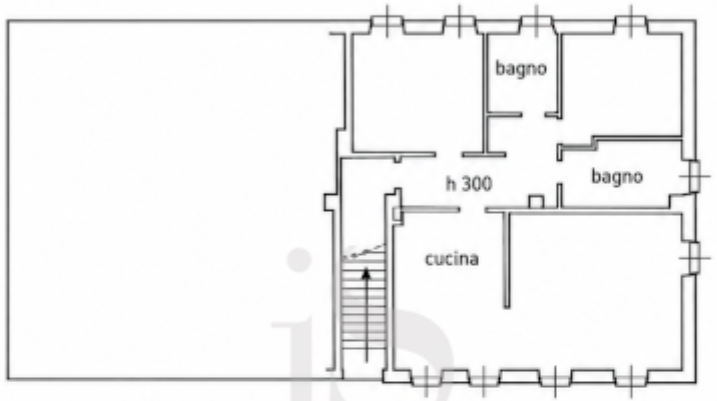

PIANO INTERRATO

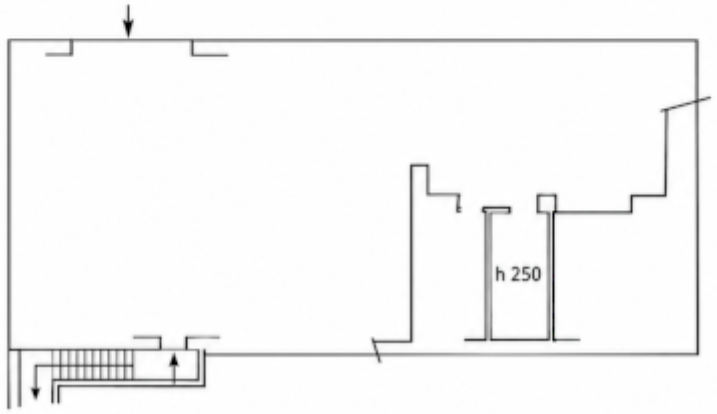

Rielaborazione grafica da planimetria catastale · Non in scala

immobiliare
SANTALFREDO

Immobiliare Santalfredo
Via Remo Brambilla, 7
20863 Concorezzo (MB)

Telefono: 039 690 81 37
Email: info@immobiliaresantalfredo.it
Sito Web: https://www.immobiliaresantalfredo.it